



Reporting Mensuel

Au 31 juillet 2024



OPCI GRAND PUBLIC INVESTI EN IMMOBILIER EUROPÉEN - ACTIONS P

SOLIVING est un fonds (OPCI Grand Public) développé par Sofidy, Société de Gestion de Portefeuille.

Cette solution d'épargne immobilière est accessible dans le cadre des contrats d'assurances distribués en unités de compte ou de capitalisation, des compte-titres, ou directement auprès de Sofidy.

SOLIVING se donne pour objectif de constituer un patrimoine majoritairement investi en immobilier résidentiel complété par des actifs financiers.

La SPPICAV adopte une démarche d'Investissement socialement responsable (ISR) dans les phases d'acquisition et de gestion des actifs immobiliers et financiers constituant son patrimoine.

1. COMMENTAIRE DE GESTION

Au 31 juillet 2024, la valeur liquidative de SOLIVING s'établit à 98,97 €*, **affichant une évolution de +0,00 % par rapport à la valeur liquidative du mois de juin**, de -0,07 % depuis le début de l'année, et de -1,03 % depuis le lancement commercial du fonds en mai 2022.

Le patrimoine immobilier de votre OPCI est composé de 4 actifs en exploitation : une Résidence Tourisme et Affaires 3* à Clamart (92), deux colivings seniors situés à Colombes et Courbevoie (92) offrant un hébergement dans de jolies maisons bourgeoises avec des petites unités de 10 à 15 chambres, et d'un coliving étudiants à La Rochelle (17) de 17 chambres.

Votre fonds est par ailleurs engagé dans l'acquisition de deux actifs en VEFA (Ventes en l'État Futur d'Achèvement) :

- une Résidence Services Seniors à Chennevières (94) actuellement en construction et dont la livraison est repoussée en début d'année 2025 suite aux intempéries ayant eu un impact sur le planning du chantier.
- une Résidence de Tourisme 4* de montagne située à Vars (05) dans les Alpes du Sud, à quelques minutes des pistes, des restaurants et des commerces, et qui sera exploitée dans le cadre d'un mandat de gestion à la livraison prévue fin 2025. Le stade d'avancement du chantier de Vars correspondant au stade « Hors d'air » a été atteint fin juin.

Votre OPCI, qui est ainsi labellisé ISR immobilier depuis juin 2022 et pour un cycle de 3 ans, vient de finaliser et de valider à date anniversaire l'audit intermédiaire de renouvellement du label grâce à sa démarche d'investissement et de gestion de son patrimoine intégrée aux processus de la société de gestion.

SOLIVING rentrant dans la dernière année de son premier cycle de labélisation, les prochaines étapes à venir seront de préparer l'audit de fin de cycle, puis de définir une nouvelle stratégie intégrant des critères Environnementaux, Sociaux et de Gouvernance (ESG) pour le deuxième cycle de labélisation.

* Les performances passées ne préjugent pas des performances futures.

2. ÉVOLUTION DES VL DES ACTIONS P DEPUIS LA CRÉATION*

Au 31 juillet 2024 | Base 100 au 26 avril 2022

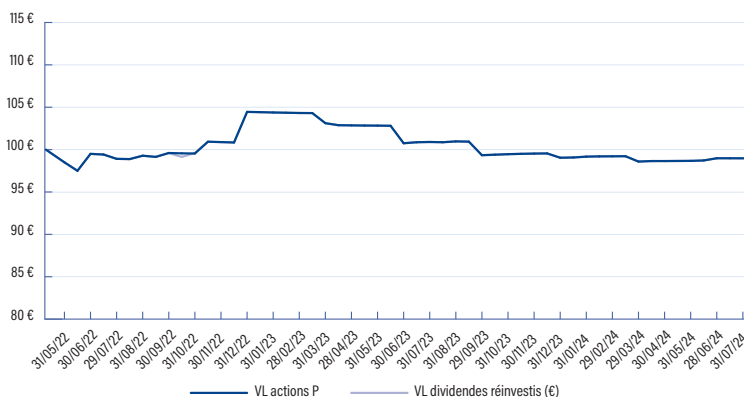

* Les performances passées ne préjugent pas des performances futures.



Audrey MILLERET
Gérante de SOLIVING

CARACTÉRISTIQUES DU FONDS

Forme juridique	Société de Placement à Prépondérance Immobilière à Capital Variable (SPPICAV) sous forme de SAS
Date de création	19/01/2022
Durée de vie	99 ans
Durée de placement recommandée	Supérieure à 8 ans
Société de Gestion	Sofidy SAS
Gérante	Audrey Milleret
Valorisateur / Dépositaire	CACEIS BANK
Centralisateur des ordres	CACEIS BANK
Commissaire aux Comptes	KPMG AUDIT
Souscription des Actions P	En assurance-vie, en compte-titres
Code ISIN : FR0014006060	ou en direct auprès de Sofidy
Valorisation	Bi-mensuelle
Centralisation	Avant 12h00 le jour de la date d'établissement de la VL
Commission acquise au fonds	3,5 % TTC maximum
Commission non acquise au fonds	4,0 % TTC maximum
Frais de gestion annuels	2,25 % TTC de l'actif net dont 1,75 % TTC pour la Société de Gestion
Commission de mouvement sur les actifs immobiliers	1,2 % TTC

CHIFFRES CLÉS AU 31 JUILLET 2024

Actif net du fonds	46 727 149,81 €
Actif net des Actions P	873 954,79 €
Valeur liquidative Actions P	98,97 €
Nombre d'Actions P	8 830,1634
Volatilité 12 mois	1,78 %
Nombre de lignes immobilières du portefeuille	6
Nombre de lignes financières du portefeuille	0

Les performances passées ne préjugent pas des performances futures.

MÉTHODE DE VALORISATION

Immobilier physique

Valeur d'expertise

3. PRINCIPALES LIGNES DU PORTEFEUILLE IMMOBILIER

Localisation	Date d'acquisition	% de détention	Typologie	Prix d'acquisition droits inclus (M€)
Clamart (92)	30/05/2022	100 %	RTA	15,6
Chennevières (94) (VEFA livrée en novembre 2024)	22/07/2022	100 %	RSS	27,5
Colombes (92)	14/09/2022	100 %	Coliving	2,3
Courbevoie (92)	10/10/2022	100 %	Coliving	2,5
La Rochelle (17)	03/11/2023	100 %	Coliving	1,8
Vars (05) (VEFA livrée en septembre 2025)	30/11/2023	100 %	RTA	16,1

RTA : Résidence Tourisme et Affaires / RSS : Résidence Services Seniors

Répartition de l'actif du fonds par principaux types de sous-jacents

(En % de l'actif brut)

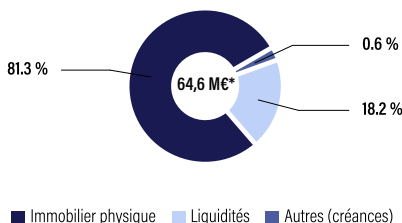

Répartition sectorielle de la poche immobilière de l'OPCI

(En % de l'actif brut immobilier)

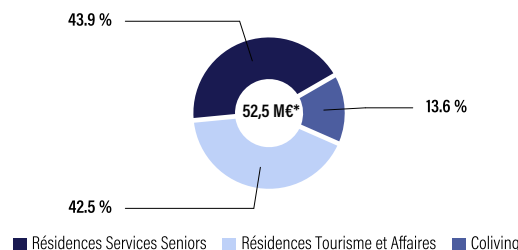

Répartition géographique de la poche immobilière de l'OPCI

(En % de l'actif brut immobilier)

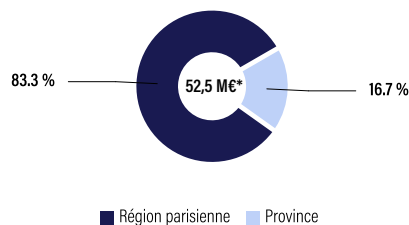

* Les montants sont en valeurs d'expertise hors droits pour l'immobilier



Cours Fontanarosa - 05560 Vars

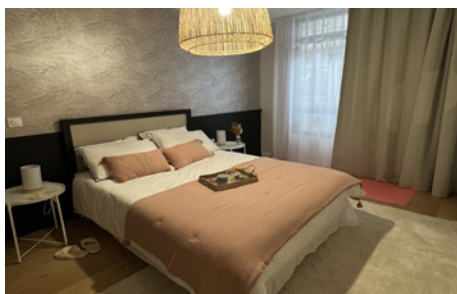

54-58 Rue Aristide Briand - 94430 Chennevières



Prendre des risques pourquoi pas, mais bien les connaître c'est mieux !

Les photographies concernent des actifs immobiliers faisant partie de la cible d'investissement à titre d'exemple, et ne préjugent pas des investissements futurs. Tout investissement dépend de la situation personnelle, de l'horizon d'investissement et du souhait du client de prendre les risques spécifiques à un investissement immobilier. La SPPICAV détient directement et/ou indirectement des immeubles dont la vente exige des délais qui dépendront de l'état du marché immobilier. Par ailleurs, la somme que vous récupérerez pourra être inférieure à celle que vous avez investie, en cas de baisse de la valeur des actifs de la SPPICAV, en particulier du marché de l'immobilier, sur la durée de votre placement. Les actions de l'OPCI SOLIVING sont des supports de placement à long terme et doivent être acquises dans une optique de diversification de votre patrimoine. La durée de placement minimale recommandée est généralement de 8 ans. Comme tout investissement, l'immobilier présente des risques : absence de rendement ou perte de valeur, qui peuvent toutefois être atténués, sans garantie, par la diversification immobilière ou locative du portefeuille du fonds. Ce fonds ne bénéficie d'aucune garantie ou protection de capital et présente un risque de perte en capital. En cas de recours à l'endettement, le risque de perte en capital serait accru. Certains fonds non cotés peuvent présenter une liquidité moindre. Les conditions de cession (délais, prix) peuvent ainsi varier en fonction de l'évolution du marché des actions de ce fonds.

Document non contractuel. Les performances passées ne préjugent pas des performances futures. Elles ne sont pas constantes dans le temps. Ce document est produit par Sofidy à titre purement informatif. Il ne constitue en rien une proposition de vente ou une sollicitation d'achat, d'investissement ou d'arbitrage. Les informations contenues dans ce document sont considérées comme fiables, en date du 31/07/2024. Sofidy ne peut cependant garantir l'exactitude et l'exhaustivité. Avant toute souscription, prenez connaissance des statuts et caractéristiques principales disponibles sur le site de la Société de Gestion ou sur simple demande auprès de Sofidy. Sofidy SAS - 303, square des Champs Élysées - Évry Courcouronnes - 91026 Évry Cedex.

Ceci est une communication publicitaire. Veuillez-vous référer au document d'information clé et au prospectus, avant de prendre toute décision finale d'investissement.

Sofidy
ÉPARGNER - INVESTIR

SOFIDY SAS | Société de gestion de portefeuille agréée par l'AMF le 10 juillet 2007 sous le n° GP07000042 |
338 826 332 RCS Évry | Code d'activité : 6630 Z | N° TVA Intracommunautaire : FR 03 338 826 332
303, square des Champs Élysées - 91080 Évry Courcouronnes
Tél. : 01 69 87 02 00 | Fax : 01 69 87 02 01 | E-mail : sofidy@sofidy.com | **sofidy.com**